Een verscheidenheid aan landschappen tussen Maas en Nederrijkswald

Archeologische waarden- en verwachtingskaart

Gemeente Heumen

RAAP-rapport 2739, kaartbijlage 1, schaal 1:10.000

RAAP

legenda

Bekende archeologische vindplaatsen

- grafveld, crematies/crematiegrafrumenveld
- grafgrafveld, onbepaald
- grafheuvel, inhumatie/crematie/onbepaald
- kerk at dan niet met begraafplaats
- kapel
- adelijk huis/kasteel/motte
- Romeins(e) villa(complex)
- nederzetting/villa
- boerderij/hoeve
- klooster/boerderij/hofstede
- nederzetting, onbepaald
- pottenbakkerij
- kieswinning
- industrie/nijverheid
- windmolen
- scheepswerf
- perceling/verkaveling
- moated site
- schans
- legerplaats
- locatie waar een bodemprofiel palynologisch is onderzocht
- onbekend, losse vondsten
- depot
- vestingwerken Menno van Coehoorn
- globale ligging van een Romeinse weg
- schaveal

Archeologische beginperiode

- Mesolithicum
- Neolithicum
- Bronstijd
- IJzertijd
- Romeinse tijd
- Vroege Middeleeuwen
- Volle en Late Middeleeuwen
- Nieuwe tijd
- Onbekend
- Eindperiode vindplaats
- Beginperiode vindplaats

102 RAAP-catalogusnummer (bijlage 1)

reeds onderzocht gebied

40543 ARCHIS-onderzoeksmeldingnummer (bijlage 3)

Cultuurhistorische elementen met een archeologische component (zie kaartbijlage 2 en het GIS voor details)

- boerderij of woonhuis (centrumcoördinaat)
- omvangrijke boerderij
- kasteel of buitenplaats
- bijgebouw van kasteel of buitenplaats
- kapel
- kerk
- pastorie
- windmolen
- line uit de Tachtigjarige oorlog
- redoute, mogelijke locatie
- schans, mogelijke locatie
- schijnbrug
- brug van voor 1832 of 1900
- dijkmagazijn, verdwenen
- sluis of sluw (1832-1900)
- veerstoep

Resten uit de Tweede Wereldoorlog

- stelling (linie) 1939-1940
- spoorlijn (verdwenen)
- tijdelijke militaire begraafplaats

Code archeolandschappelijke eenheden

Eah	riverdunvuggen en -wekingen
EsR	hoog opgestoven stuifzandruggen (randwallen)
Ese	wiedse stuifzanden en bedoste stuifzandgronden
EtK	lage riverdunlfank met (steels ingedongen) kleidek
Erc	dun pakket crevasseklei (< 50 cm) op riverdunzand
Es	associatie van stuifzand en riverdunruggen en -koppen
Etv	uitgestoven laagte met vennen op Laag van Wijchen
Ert	diep uitgestoven laagte met vennen op Laag van Wijchen
Kh	hooggelegen last-pleistoceen rivierterras
KnE	riverdunzand rustend op last-pleistoceen rivierterrasvlakte
Km	last-pleistoceen rivierterrasvlakte
Kl	laaggelegen last-pleistoceen rivierterras
Rgv	last-pleistoceen geul opgevuld met klei en/of veen
RO	zeer dik (> 100 cm) pakket oeverafzettingen
ROE	oeverafzettingen op riverdunzand
ROk	oeverafzettingen
Rko	oeverafzettingen op komklei
ROcE	crevasseklei met tussen 60 -100 cm Mv riverdunzand
ROcS	overstoven crevasse-afzettingen
ROc	crevasse-afzettingen op komklei
Rcb	dun pakket crevasseklei op bedding/zand
ROck	dun pakket crevasseklei op komafzettingen
RKm	komafzettingen op terrasopduikingen
RbkT	holocene restgeul langs terrasrand opgevuld met klei en/of veen
RKl	komafzettingen op terrasafzettingen
Rbo	laaggelegen restgeul opgevuld met oeverklei
Rbk	laaggelegen restgeul opgevuld met klei en/of veen
Kuh	hoog deel last-pleistoceen/vroeg-holoceen rivierterras
ROu	pre-Romeinse oever- en kronkelwaardafzettingen van de Maas
Kul	relatief laaggelegen last-pleistoceen/vroeg-holoceen rivierterras
Rug	kronkelwaardrug
Ruf	lage uiterward
Uls	strang
DDk	kleige dijkdoorbraakafzettingen
DDz	overslaggronden
GdE	dalubpoelingswaiser met dekzandafzettingen en een oud bouwlandtek
Gd	laaggelegen dalubpoelingswaiser, humeus en venig
Eds	lage dekzandrug op de stuwwallank
Gdg	dalgooiing
Gdb	bodem droogdal
Gd	dalubpoelingswaiser
Gg	grondmoreneis/smeltwatergooiing
Ga	smeltwaterwaiser (sand)
Gsh	smeltwaterwaiser met glooiende helling
PLAG	gebied met een plaggendek (enkeerdgronden)
OPR	recent ophogingspakket (stijlkichaam, wegdatuz, stort, etc.)
OPV	opgehoogd, resten van de vestingwerken (grachten) rond Grave uit De 11e en 15e eeuw

Terreinen met een archeologische status (AMK-terreinen)

- terrein van archeologische waarde
- terrein van hoge archeologische waarde
- terrein van zeer hoge archeologische waarde
- terrein van zeer hoge archeologische waarde, wettelijk beschermd rijksmonument

12845 monumentnummer (bijlage 2)

Verwachte dichtheid aan archeologische resten binnen landschappelijke eenheden

archeologisch en bouwhistorisch kanarijke locaties, historische bewoningskern, kasteelterrein, verdedigingswerk, begraafplaats	Hoog voor archeologische resten uit met name de Late Middeleeuwen en later. Archeologische resten mogelijk afgedekt door een >50 cm dikke conserverende laag en daardoor waarschijnlijk goed geconserveerd (profiletype 11).
hoge verwachting, waarschijnlijk goede conservering	Hoog voor archeologische resten uit alle perioden. Archeologische resten afgedekt door een >50 cm dikke conserverende laag en daardoor waarschijnlijk goed geconserveerd (profiletype 1).
hoge verwachting, mogelijk goede conservering	Hoog voor archeologische resten uit alle perioden. Archeologische resten vlak onder het maaiveld en daardoor kwetsbaar (profiletypen 2 en 3).
middelmatige verwachting	Middelmatig voor archeologische resten uit met name de oudere Prehistorie. Archeologische resten afgedekt door een >50 cm dikke conserverende laag en daardoor waarschijnlijk goed geconserveerd (profiletype 4) of archeologische resten vlak onder het maaiveld en daardoor kwetsbaar (profiletypen 5 en 6).
lage verwachting	Laag voor archeologische resten uit alle perioden. Archeologische resten afgedekt door een >50 cm dikke conserverende laag en daardoor waarschijnlijk goed geconserveerd (profiletype 7) of archeologische resten vlak onder het maaiveld en daardoor kwetsbaar (profiletypen 8 en 9).
water(partij)	
onbekende verwachting	

Afdekkende lagen en cultuurgronden

- >50 cm dik plaggendek
- 30-50 cm dik plaggendek
- oude woongrond (Pons 1961)

Bodemverstoringen

- diep vergraven en afgegraven percelen/diepe bodemverstoringen
- ondiep (tot 40 cm Mv) vergraven percelen
- opgehoogd (dijken, stortplaatsen)
- gelijgatiseerde en vergraven percelen

Overig

- gemeentegrens
- water
- *Maas* watermaam
- *De Lier* veldnaam
- **Heumen** plaatsnaam
- Pastorij toponiem/boerderijnaam

N

0 100 200 300 400 500
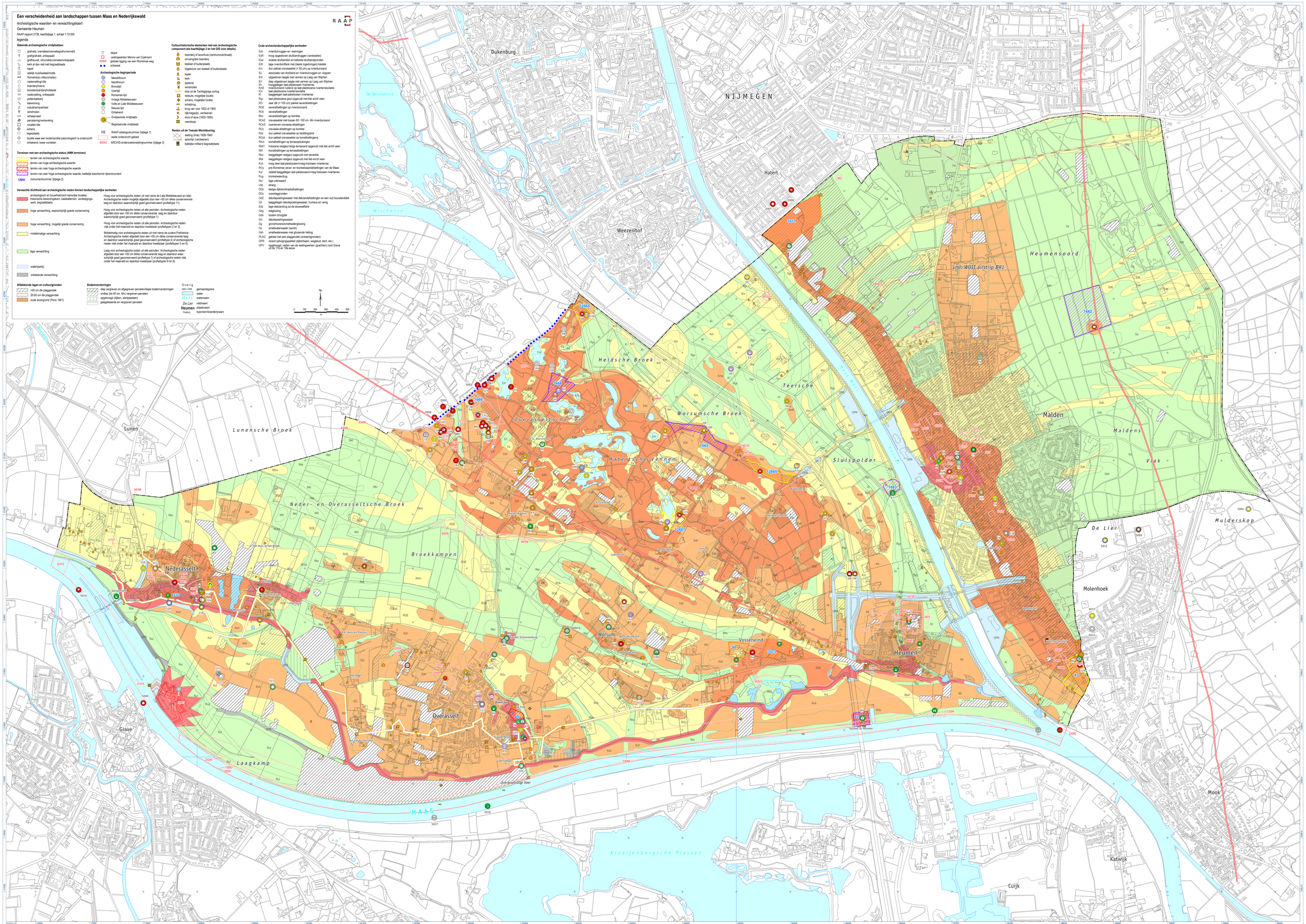
m